

Adesif15

jayacompound

Adesif 15 adalah produk adesif berbentuk bubuk untuk aplikasi penempelan papan gipsum atau lis profil. Dibuat dengan formulasi khusus dengan daya rekat yang tinggi, sangat sesuai untuk aplikasi *stick on* dan penempelan list profil atau ornamen dekoratif.

FUNGSI DAN REKOMENDASI

- Pemasangan lis profil dan ornamen dekoratif.
- Menutup celah papan gipsum yang besar (5-15 mm).
- Aplikasi penempelan papan gipsum ke dinding bata atau acian, sistem *stick on*.

KEUNGGULAN

- Pemasangan cepat dan mudah
- Daya rekat kuat
- Aplikasi di 4 media

DATA PRODUK	SPESIFIKASI
Nama Produk	Adesif15 jaya compound
Tipe	Setting compound
Bentuk	Bubuk
Waktu Kerja	13 - 17 menit
Waktu Setting	18 - 22 menit
Waktu kering-sebelum dicat	24 jam
Aplikasi	Penempelan atau adesif
Cakupan	<ul style="list-style-type: none"> ● Lapisan pertama 4m²/kg ● Lapisan kedua 5m²/kg
Media aplikasi	<ul style="list-style-type: none"> ● Papan Gipsum, acian semen, papan plaster dan papan semen.
Kemasan	20 Kg

Penyimpanan :

ADESIF 15 harus disimpan dalam keadaan tertutup dalam ruangan yang kering dan terlindung dari temperatur yang ekstrim. Penyimpanan dalam ruangan yang tidak sesuai atau kondisi kemasan terbuka dapat memperpendek masa pakai produk.

DETAIL PENCAMPURAN



1. Selalu pergunakan air, tempat & peralatan yang bersih, termasuk dari sisa-sisa kompon.
2. Tuang bubuk perekat ke dalam air dengan perbandingan 2 : 1
3. Biarkan bubuk perekat terendam selama 1 - 2 menit, kemudian aduk hingga berbentuk pasta. Hindari mengaduk terlalu lama, karena akan mempercepat pengeringan.
4. Jangan mencampur bubuk perekat lebih dari yang bisa digunakan dalam waktu 15 menit.



PEMASANGAN STICK-ON

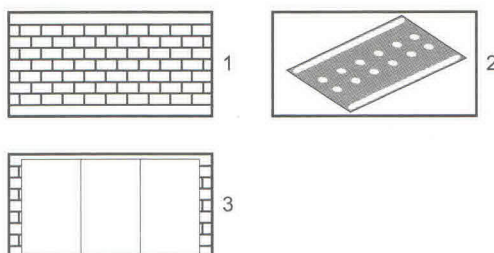

1. Buat bulatan Adesif-15 berdiameter 5 cm tebal 1 cm, dan letakan di atas papan gipsum dengan jarak 30 cm.
2. Tempelkan papan gipsum ke dinding dan beri celah 1 cm antara lantai dan papan gipsum.

PEMASANGAN LIS PROFIL

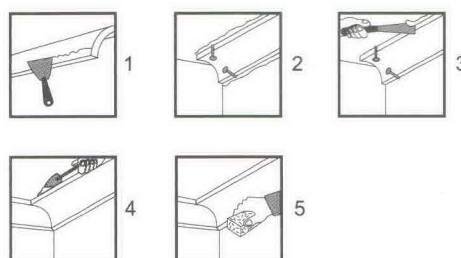

1. Oleskan campuran selebar 10mm pada tepi bagian belakang profile cornice.
2. Pasang profile cornice sesuai garis/tanda di dinding, kemudian tekan secara kuat.
3. Bila diperlukan, pasang paku pendukung sebagai penahan. Cabut paku pendukung dan bersihkan sisa kompon pada pinggir profile cornice. Tutup celah-celah & lubang bekas paku pendukung.
4. Rapihan pertemuan sudut dengan menggunakan kapi kecil.
5. Bersihkan garis dinding dan langit-langit dengan spon basah.

limanjaya.co.id