

Cornice Compound

jayacompound

Cornice Compound adalah produk multiguna berbentuk bubuk untuk aplikasi penyambungan papan gipsum dan penempelan lis profil. Dibuat dengan formulasi yang seimbang untuk menghasilkan hasil akhir penyambungan dan daya rekat maksimal.

FUNGSI DAN REKOMENDASI

- Untuk standar penyambungan papan gipsum dengan kebutuhan kualitas finishing tingkat 4.
- Pemasangan lis profil (maksimum 10 x 10 cm) dan ornamen dekoratif ukuran sedang (maksimum diameter 55 cm).
- Menutup celah papan gipsum yang besar (5-15 mm)
- Untuk aplikasi penyambungan pada suhu ruangan antara 10°-35°C.
- Gunakan pita kertas untuk menghindari keretakan pada sambungan.

KEUNGGULAN

- Lebih Praktis sebagai 2 in 1 produk.
- Waktu kerja pas untuk aplikasi penyambungan dan penempelan lis profil.
- Hasil akhir halus untuk penyambungan papan gipsum dan lis profil.
- Daya rekat kuat untuk penempelan lis.



DETAIL PENCAMPURAN

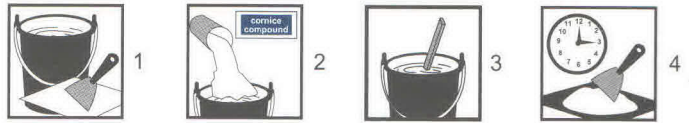

1. Selalu pergunakan air, tempat & peralatan yang bersih, termasuk dari sisa-sisa kompon.
2. Tuang bubuk kompon ke dalam air dengan perbandingan 2:1
3. Biarkan bubuk kompon terendam selama 1-2 menit, kemudian aduk hingga berbentuk pasta.
4. Hindari mengaduk terlalu lama, karena akan mempercepat pengerasan.

APLIKASI

Penyambungan Papan Gipsum (Jointing)

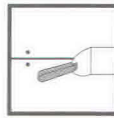

Lakukan pengisian sambungan dengan kompon.

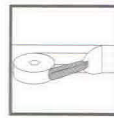

Letakkan **ub tape** pada bagian tengah sambungan dan tekan kuat.

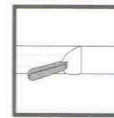

Ratakan bagian permukaan sambungan dengan kompon.

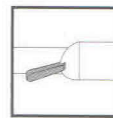

Setelah lapisan pertama kering, aplikasikan lapisan kedua (finishing). Biarkan kering 24 jam, lakukan pengamplasan dan hilangkan debu kompon sebelum dilakukan pengecatan.

Pemasangan Lis Profil (Adhesive)

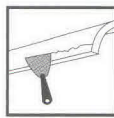

Bubuhkan kompon selebar 10mm pada bagian tepi belakang lis profil.

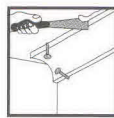

Pasang lis profil pada posisi yang diinginkan, tekan dengan kuat dan pasang paku pendukung sementara. Bersihkan sisa kompon pada pinggir lis profil.

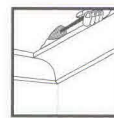

Tutup celah disepanjang lis profil dan bekas lubang paku pendukung. Rapihan bagian sudut dengan kapi kecil.

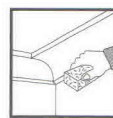

Bersihkan garis dinding dan langit spon basah.

DATA PRODUK	SPESIFIKASI
Nama Produk	Cornice Compound <i>jaya</i> compound
Tipe	Setting compound
Bentuk	Bubuk
Waktu Kerja	18 - 22 menit
Waktu Setting	22 - 27 menit
Waktu kering-sebelum dicat	24 jam
Aplikasi	<ul style="list-style-type: none"> ● Penyambungan 2 lapis ● Adesif
Cakupan	<ul style="list-style-type: none"> ● Lapisan pertama 4m²/kg ● Lapisan kedua 5m²/kg
Media aplikasi	<ul style="list-style-type: none"> ● Penyambungan : Papan Gipsum ● Penempelan lis : Papan Gipsum, acian semen, dan papan semen.
Kemasan	20 Kg



Penyimpanan :

CORNICE COMPOUND harus disimpan dalam keadaan tertutup dalam ruangan yang kering dan terlindung dari temperatur yang ekstrim. Penyimpanan dalam ruangan yang tidak sesuai atau kondisi kemasan terbuka dapat memperpendek masa pakai produk.

limanjaya.co.id